2016-2017

Hommage à la RÉUSSITE

S'investir pour la réussite!

Commission scolaire des Appalaches

Courrier Frontenac

tc • MEDIA

7245841

2016-2017

Hommage à la RÉUSSITE

S'investir pour la réussite!

PBL gala MÉRITAS 2016-2017

Secondaire 1

Laurie Nadeau

Alycia Gilbert

Léa Grenier

Zack Métivier

Victoria Fortin

Secondaire 2

Laura Brière

Rosalie Roussin-Vachon

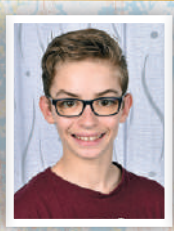
Brendan Bilodeau

Félix-Olivier Cloutier

Secondaire 3

Marie-Michèle Gagnon

Audrey Pomerleau

Sarah Rousseau

Katerine Gauthier

Camille Thélisma

Pierre-Étienne Dodier

Ancolie Dubois

Laurence Lessard

Léa Métivier

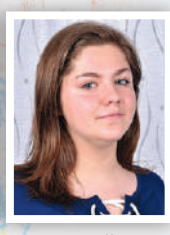
Camille Nolet-Aubut

Secondaire 4

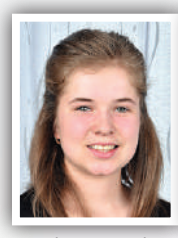
Valérie Houle

Emma Jalbert

Olivier Bernard

Marianne Bogus

Molly Fortin

Secondaire 5

Alexandra Thibodeau

Vicky Labrecque

Justine Lessard

Juliette Métivier

AIBL

Mathis Nadeau
5e année

Jolyanne Couture
5e année

Léa Lessard
5e année

Félix Tousignant
5e année

Christophe Perreault
5e année

Frédéric Boulianne
6e année

Ralph Gagnon
6e année

Emy Grenier
6e année

Ludovic Lessard
6e année

Ève McCutcheon
6e année

Laura Sévigny
6e année

Merci à nos **commanditaires «méritas»**

- Ville de Thetford Mines
- Téléphone Rouge
- Animajeux
- Fondation PBL
- Appâts du Nord

>7245840

Hommage à la RÉUSSITE

2016-2017

S'investir pour la réussite!

Athlètes secondaire de l'année

Daniel Gilbert, enseignant en éducation physique, Ghislain Boudreau, Caisse Desjardins du Carrefour des lacs, Any-Claude Audet, Jeanne Rodrigue, William Dulac, Félix-Olivier Cloutier, Gabriel Turgeon, William Bisson, Élizabeth Faucher, Dylan Côté, Léa Grenier, Virginie Guyon

Athlètes secondaire au soccer

Ghislain Boudreau, Caisse Desjardins du Carrefour des lacs, François Guay, enseignant soccer, Sarah Rousseau, Zachary Martel, Léa Grenier

Athlètes AIBL de l'année

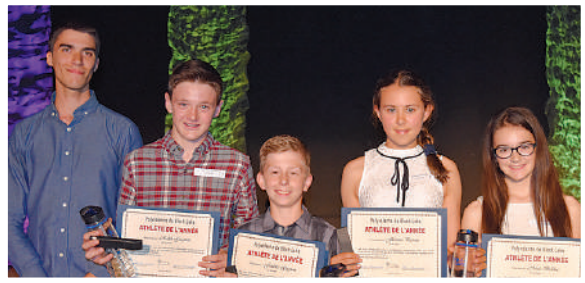

Jérôme Fortin, enseignant en éducation physique, Ralph Gagnon, Frédéric Gagnon, Florence Perron, Maé Bolduc

Meilleur rendement académique

Léa Grenier
Sec. 1

Laurie Nadeau
Sec. 1

Laurence Lessard
Sec. 2

Rosalie Roussin-Vachon
Sec. 2

Laura Brière
Sec. 2

Marie-Michèle Gagnon
Sec. 3

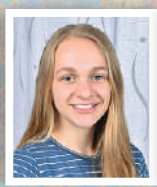

Sarah Rousseau
Sec. 3

Audrey Pomerleau
Sec. 3

Valérie Houle
Sec. 4

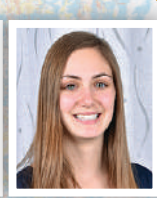

Emma Jalbert
Sec. 4

Merci à nos **commanditaires** «Meilleur rendement académique»

- Fondation PBL
- Autobus Plein Soleil
- Biodélices

Olivier Bernard
Sec. 4

Alexandra Thibodeau
Sec. 5

Juliette Métivier
Sec. 5

Emma Trépanier
5e année

Jolyanne Couture
5e année

Christophe Perreault
5e année

Félix Tousignant
5e année

Florence Perron
5e année

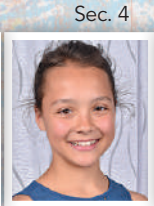

Émy Grenier
6e année

Gabrielle Champagne
6e année

Frédéric Boulianne
6e année

Maëlle Moisan
6e année

Bourse FP

M. Jean-François Hamel, commissaire CSA, Mathieu Daigle, Mme Hélène Dessureault, directrice adjointe au CFP Le Tremplin

Bourse Cégep de Thetford

Mme Vicky Turcotte, Cégep de Thetford, Aurélie Lafontaine, Maxime Gagnon

Efforts soutenus et progrès

Classes à développement maximal
Alexandre Gagnon

Élève remarquable éducation physique

Classes à développement maximal
Anne-Marie Fortier

Élève remarquable

Classes à développement maximal

Alexandre Gagnon

Anne-Marie Fortier

Merci à nos **commanditaires** «classes à développement maximal»

- Chevaliers de Colomb

Merci à nos **commanditaires** «performances académiques en anglais»

- Ginette Fleuriste
- Gesconel
- Caisse Desjardins du carrefour des lacs
- Imprimerie Gingras
- Voyage Plaisance
- Cyber 3D

Performance académique anglais régulier

Carla Amalia Morera-Diaz
Sec. 1

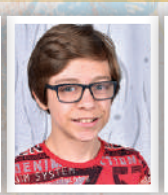

Alex Delcourt
Sec. 2

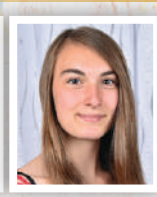

Amélie Martineau
Sec. 3

Jessica Dubois
Sec. 4

Allyson Lachance
Sec. 5

Performance académique anglais concentration

Jordane Pinette
Sec. 1

Daphnée Bolduc
Sec. 2

Sara Daigle
Sec. 3

Laurence Frenette
Sec. 4

Jérôme Grenier
Sec. 5

Performance académique anglais enrichi

Alycia Gilbert
Sec. 1

Léa Grenier
Sec. 1

Rosalie Roussin-Vachon
Sec. 2

Sarah Beauchesne-Spooner
Sec. 2

Laurence Lessard
Sec. 2

Audrey Pomerleau
Sec. 3

Camille Thélisma
Sec. 3

Marie-Michèle Gagnon
Sec. 3

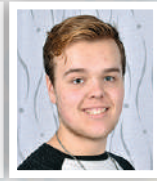

Pierre-Luc Quirion
Sec. 4

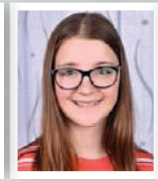

Meagan Néron
Sec. 4

Juliette Métivier
Sec. 5

Alexandra Thibodeau
Sec. 5

Érika Philippon
Sec. 5

Performance académique anglais enrichi AIBL

Mathis Nadeau
5e année

Jolyanne Couture
5e année

Emma Trépanier
5e année

Frédéric Gagnon
5e année

Frédéric Boulianne
6e année

Maélie Leclair
6e année

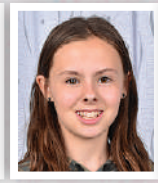

Maëlle Moisan
6e année

Émy Grenier
6e année

Hommage à la RÉUSSITE

2016-2017

S'investir pour la réussite!

Présidente d'honneur

Mme Pascale Chamberland, directrice et Mme Émilie Boutin, présidente d'honneur

Mention honorifique

Mme Cindy Lemay et Mme Manon Garneau, mention honorifique

Médaille Lieutenant-gouverneur

Mme Pascale Chamberland, directrice, William Bisson, M. Ghislain Boudreau, Caisse Desjardins du Carrefour des lacs

Bourse d'implication à la vie étudiante

Mme Chantal Bélanger, Caisse Desjardins du Carrefour des lacs, Samantha Godbout, Eliane Raymond, Justine Lessard, Meagan Neron, Jérôme Malenfant, Émilie Roberge

Excellence en arts

Mme Marie-Eve Lessard, enseignante en arts plastiques, Samuel Doyon, sec. 5, M. Gaston St-Jacques de la SNQ

Excellence en musique

M. Gaston St-Jacques de la SNQ, William Bisson, sec. 5, Mme Cindy Lemay, enseignante musique

Excellence en histoire

M. Gaston St-Jacques de la SNQ, Érika Philippon, sec. 5, M. Renald Turcotte, enseignant

Excellence en univers social

M. Sylvain St-Onge, enseignant, Érika Philippon, sec. 5

Excellence soccer

Mme Marie-Pier Frégeau, Voyage A+, Félix-Olivier Cloutier, sec. 2, M. François Guay, enseignant

Excellence en anglais régulier

Mme André-Anne Lavoie, Voyage A+, Jessica Delcourt-Corneau, sec. 5, M. Charles Thivierge, enseignant

Excellence en anglais concentration

Mme Hélène Dessureault, directrice adjointe, Jérôme Grenier, sec. 5, M. Charles Thivierge, enseignant

Bourse « Universal language Award »

Mme Chantal Demers, Autobus Plein Soleil, Juliette Métivier, sec. 5, M. Charles Thivierge, enseignant

Excellence en mathématiques

M. Gaston St-Jacques de la SNC, Fondation PBL, Vicky Labrecque, sec. 5, M. Stéphane Tougas, enseignant

Excellence en sciences

M. Gaston St-Jacques de la SNC, Alexandra Thibodeau, sec. 5, M. Charles Métivier, enseignant

Excellence en français

M. Gaston St-Jacques de la SNQ, Érika Philippon, sec. 5, Mme Isabelle Grenier, enseignante

Médaille de l'Assemblée Nationale

Mme Sonia Goulet, enseignante, Andréa Roy-Lecours, Mme Émilie Marcoux-Mathieu, attachée politique de Laurent Lessard

Médaille du Gouverneur général

Mme Pascale Chamberland, directrice de la Polyvalente de Black Lake, Sabrina Boulet, M. Jean Roberge, directeur général de la CSA

>7245844

Hommage à la RÉUSSITE

2016-2017

S'investir pour la réussite!

Polyvalente de Thetford Mines

PRIX MÉRITAS académique 2016-2017

OR 1re secondaire

Aela Malitte

ARGENT 1re secondaire

Alexandre Larocque

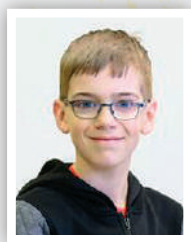

Alexandre Quirion

Rose-Marie Verreault

Samuel Vachon

Léa Mathieu

Laurence Thibodeau

Marie-Maxime Gagnon

BRONZE 1re secondaire

Océane Jomphe

Mélodie Labrie

Cloé Nolet

Jérémy Boulet

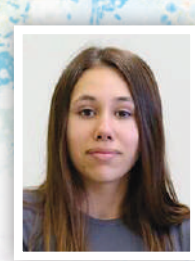

Sarah-Ève Alarie

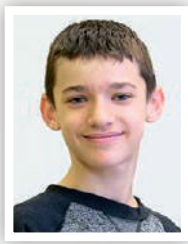

Simon Deblois

Azalée Giguère

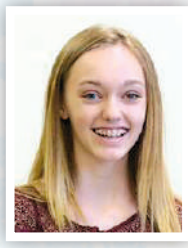

Joanie Lachance

Mariane Paradis

Chloé Madore-Mathieu

2e secondaire OR

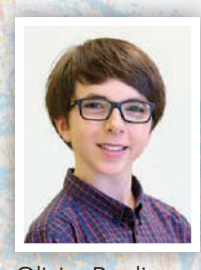

Olivier Boulianne

2e secondaire ARGENT

Jessica Mathieu

Marika Roberge

Adam Lachance

2e secondaire BRONZE

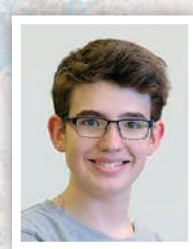

Jean-François Jacques

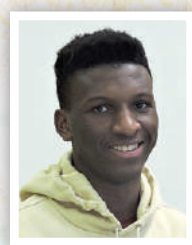

Georges Ngandu Mfwanba

Tiffany Lafrance

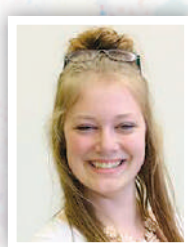

Émilie Ducharme

Mauricio Gaviria Mondragon

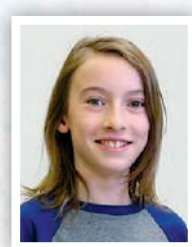

Mathis Vuillaume

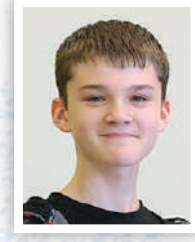

Gabriel Dostie

Gabrielle Gauvreau

Catherine Mercier

>7245848<

Hommage à la RÉUSSITE

2016-2017

S'investir pour la réussite!

Polyvalente de Thetford Mines

PRIX RÉUSSITE académique 2016-2017

1re secondaire

Kassandra Allaire

Marie-Pier Carrier

Laury Cimon

Léa Gagné

Julie-Anne Gauvreau

Deven Grimard

Angelyna Jalbert Bolduc

Rosalie Laplante

Audrey Leblond

Marjolaine Mathieu

Janye Payeur

Nicolas Perreault

Eleanor Pomerleau

Amélia Vachon

Émily Vachon

2e secondaire

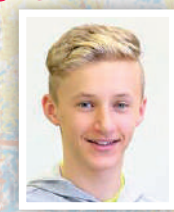
Xavier Champagne

Rosalie Gouin

Tommy Gravel

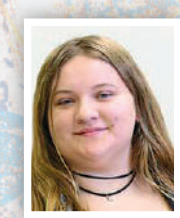
Christine Lambert

Julianne Leclair

Daphnée Lessard

Arielle Meilleur

Amy Paquet

Sarah Paquet

PRIX PERFORMANCE académique

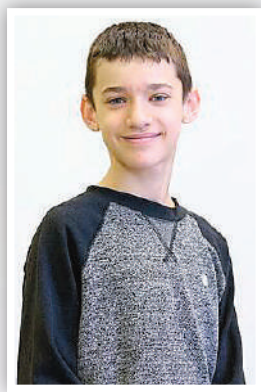
Simon Deblois
1re secondaire

Olivier Boulianne
2e secondaire

PRIX PERSONNALITÉ DE l'année

Marie-Maxime Gagnon
1re secondaire

Mya Demers
2e secondaire

PRIX D'EXCELLENCE académique 1er cycle

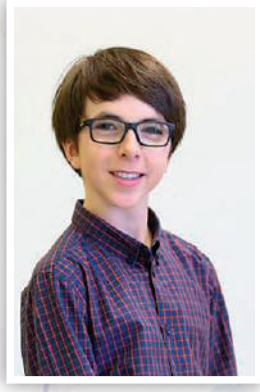

Anglais
Mathématique
Français
Musique
Science et technologie
Univers social
Formation de la personne
Espagnol

Olivier Boulianne

Arts plastiques

Léa Bolduc

Espagnol

Stéphanie Sanchez Zuleta

Merci à nos **commanditaires**

- Boulangerie St-Méthode
- Caisse Desjardins de la région de Thetford
- Caisse étudiante de la Polyvalente de Thetford
- Cégep de Thetford Mines
- Centre de formation professionnelle Le Tremplin
- Commission scolaire des Appalaches
- Coop étudiante de la Polyvalente de Thetford
- Cyber 3D
- Fondation Carrier-Fecteau
- Laurent Lessard, député de Lotbinière-Frontenac
- Le groupe Jean-Yves Faucher
- Pâtisserie St-Noël
- Portes et fenêtres Isothermic inc.
- Société Nationale des Québecois de l'Amiante
- Université McGill
- Ville de Thetford Mines

>7245850

2016-2017

Hommage à la RÉUSSITE

S'investir pour la réussite!

Polyvalente de Thetford Mines

PRIX MÉRITAS académique 2016-2017

OR

3e secondaire

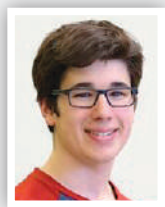
Jérémy Croteau

4e secondaire

Alyson Trépanier

Catherine Boulianne

5e secondaire

Raphaël Roberge

Andréanne Carrier

ARGENT

3e secondaire

Laurie Croteau

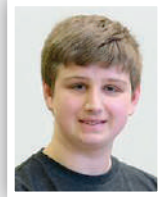
Ludovic Gagné

Xavier Arata

4e secondaire

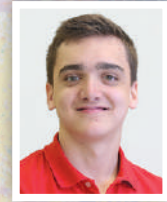
Luke Grimard

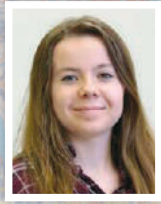
Julia Mathieu

Emmy Noël

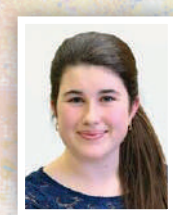
Noémie Croteau

Trysha Hébert

5e secondaire

Ariane Gauthier

Camélia Fraser

Sarah-Eve Bouffard

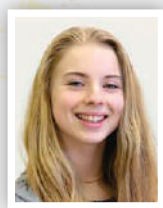
Valérie Auclair

BRONZE

3e secondaire

Dylan Bilodeau

Sabrina Lehoux

Noémie Huppé

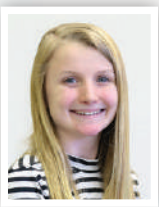
Laurence Lajoie

Mégan Rodrigue

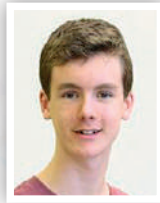
Jordan Perreault

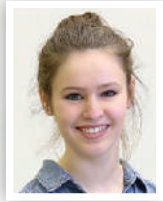
Talie Doyon

Elodie Allaire

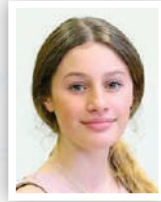
Anna Perreault

4e secondaire

Léya Baril-Larochelle

Dereck Michaud

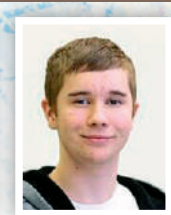
Raphaël Paquet

Élisabeth Gosselin

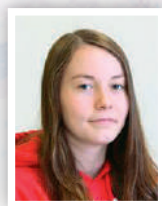
Jessika Vachon

Lyza-Maria Labbé

5e secondaire

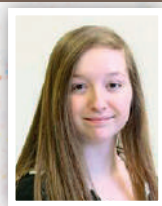
Kiana Bourassa

Marc-Gabriel Jacques

Mélissa Labranche

Samuel Nadeau

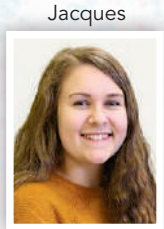
Ariane Roberge

Alexandra Bolduc

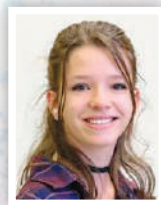
Fransheska Rodrigue

Sabrina Côté

>7245852<

Hommage à la RÉUSSITE

2016-2017

S'investir pour la réussite!

Polyvalente de Thetford Mines

PRIX RÉUSSITE académique 2016-2017

3e secondaire

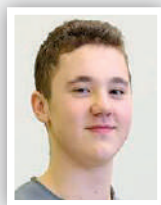
Nathanaël Bégin

Juliette Blais

Rosalie Deblois

Gabrielle Grondin

Marc-Antoine Labranche

Léa Lafranchise

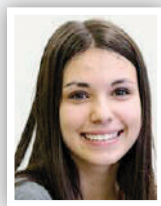
Pascale Lauzon

Catherine Poulin

Élodie Poulin

4e secondaire

Nicolas Lambert

Nicolas Mercier

Vicky Rodrigue

5e secondaire

Lorie Desjardins

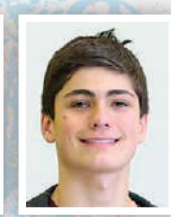
Guillaume Lessard

Jack Renaud

PRIX D'EXCELLENCE académique

2e cycle

Anglais
Evangelia Spiratos

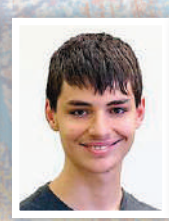
Mathématique
Simon Veilleux

Français
Sciences de la nature
Univers social
Formation de la personne
Camélia Fraser

Musique
Raphaël Roberge

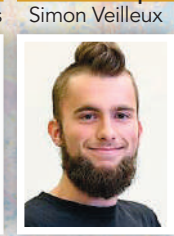
Musique
Yohan Paquet

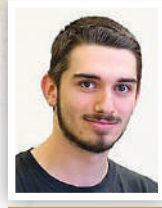
Musique
Étienne Jacques

Arts
Eliane Mc Cutcheon

Espagnol
Meghan Poulin

PRIX PERFORMANCE académique

Noémie Huppé
3e secondaire

Catherine Boulianne
4e secondaire

Camélia Fraser
5e secondaire

PRIX PERSONNALITÉ DE l'année

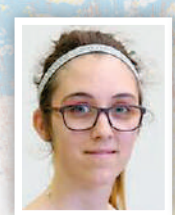
Léa Bellegarde
3e secondaire

Dereck Michaud
4e secondaire

Eliane Mc Cutcheon
5e secondaire

Médaille du Lieutenant-gouverneur

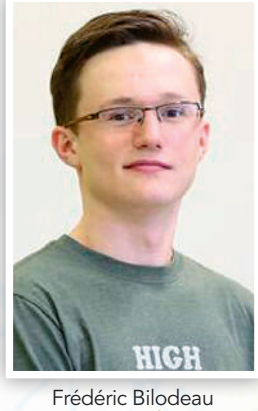

Frédéric Bilodeau
5e secondaire

PRIX PERSÉVÉRANCE remarquable

Alexandre Marquis
FMSS

Xavier Gouin
5e secondaire

Médaille de l'Assemblée nationale 2015-2016

Médaille du Gouverneur général 2015-2016

Maëlle Cellier

>7245851

Hommage à la RÉUSSITE

2016-2017

S'investir pour la réussite!

Polyvalente de Thetford Mines

GRADE 1 et 2

Tania Vachon, Alyson Aubut, Kelly Dubreuil-Poulin, Samuel Béliveau-Langlois, William Cloutier, Danielle Garon (enseignante)

PHASE 1

Yohan Lévesque, Vanessa Salvador, Alycia Goulet, Raphaël Racine, Maryse Paré (enseignante)

PHASE 2

Maryse Paré (enseignante), Erika Langlois, Noémie Lavictoire-Royer, Sophie-Ann Daigle, Mégane Rodrigue, Christophe Rochette

GRADE 3

Nathalie Jolicoeur (enseignante), Noémie Vachon, Antoine Huppé, Jakob Demers, Thomas Perron, Anthony Lessard, Mikaël Lavictoire, Geneviève Fortier (enseignante) et devant Danielle Garon (enseignante)

FMSS

Patrick Tanguay (enseignant), Nathan Gilbert, Alexandre Marquis, Sarah-Jade Bourque, Manon St-Hilaire (enseignante)

MT1-MT2-MT3

Première rangée : Vincent Jalbert (enseignant), Maxime Thivierge, Maéva Lessard-Rodrigue, Samuel Lessard, Jessy Bourque, Alexandre Gagné, Alexandre Poulin, Nathalie Poulin (enseignante). **Deuxième rangée :** Jonathan Guay, Tommy Grondin

Pré-dep 3 et Pré-dep 4

Lucie Poulin (enseignante), Alison Gagnon, Mélanie Bolduc, Marie-Claude Laplante (enseignante), Tommy Giguère, Maxime Bégin-Roy, Nicole Fréchette (enseignante), Danya Gagné, Geneviève Fortier (enseignante), Gabriel Paquet

Cette année l'adaptation scolaire tenait à récompenser un élève méritant par niveau pour son bon travail, son attitude et son comportement. Voici les noms des récipiendaires de bourses :

Phase 1 Yohan Lévesque, Phase 2 Sophie-Ann Daigle, GRADE 1-2 Tania Vachon, FMSS Nathan Gilbert, Pré-dep 3 Alison Gagnon, Pré-dep 4 Gabriel Paquet, MT1-2-3 Maéva Lessard-Rodrigue et en GRADE 3 Thomas Perron

Félicitations!

ATTITUDE EXCEPTIONNELLE

Première rangée : Ann-Sophie Nadeau, Olivier Boulianne, Sarah-Ève Alarie, Marie-Pier Carrier. **Deuxième rangée :** Amélie Routhier, Samuel Cyr, Noémie Croteau, Maude Gagné.

ENGAGEMENT COMMUNAUTAIRE

Première rangée : Élodie Allaire, Élisabeth Samson, Mariane Paradis, Daphnée Lessard, Jolène Lessard. **Deuxième rangée :** Catherine Bellavance, Catherine Lessard, Nathanaël Bégin, Catherine Boulianne, Justine Lehoux.

PROJET INTERDISCIPLINAIRE

Première rangée : Azalée Giguère, Tamie Malenfant, Camille Laplante. **Deuxième rangée :** Amélia Vachon, Daphnée Lessard, Catherine Mercier.

PRINCIPES DU PROGRAMME

Première rangée : Marie-Maxime Gagnon, Mary-Lou Grégoire, Audrey Leblond. **Deuxième rangée :** Émilie Ducharme, Alyssa Mathieu, Marc-Antoine Labranche.

>7245856

GALA SPORT

Étienne Jacques & Victoria Gilbert
Montagnards de l'année

Sarah-Ève Alarie
athlète de l'année 1re secondaire

Samuel Vachon
athlète de l'année 1re secondaire

Athlétisme

Badminton

Basketball benjamin

Basketball juvénile

Futsal benjamin

Futsal juvénile

Golf

Hockey benjamin 3

Soccer extérieur benjamin

Soccer extérieur benjamin

Soccer extérieur juvénile

Soccer extérieur juvénile

Volleyball juvénile

IF 2016-2017

Gabrielle Gauvreau
athlète de l'année 2e secondaire

Ophélie Faucher
athlète de l'année 3e secondaire

Noémy Parent
athlète de l'année 4e secondaire

Marie-Soleil Thivierge
athlète de l'année 5e secondaire

Tania Vachon
athlète de l'année adaptation scolaire

Georges Ngandu Mfwamba
athlète de l'année 2e secondaire

Jérémy Croteau
athlète de l'année 3e secondaire

Maxim Lavoie
athlète de l'année 4e secondaire

Émile Lamontagne
athlète de l'année 5e secondaire

Jakob Demers
athlète de l'année adaptation scolaire

Académie basketball (juvénile)

Cheerleading

Football benjamin

Football juvénile

Hockey benjamin 3B

Hockey cadet D2

Hockey cadet D3B

Hockey juvénile

Soccer extérieur juvénile

Volleyball benjamin

Volleyball cadet (blanc)

Volleyball cadet (noir)

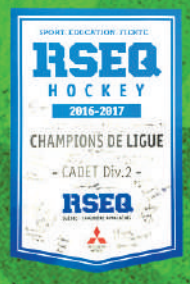

Polyvalente de Thetford Mines

>7245859

Hommage à la RÉUSSITE

S'investir pour la réussite!

Polyvalente de Disraeli

PRIX MÉRITAS académique 2016-2017

1re secondaire

Alicia Picard

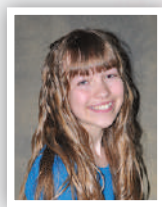
Amélia Bernier

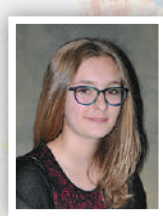
Anabel Couture

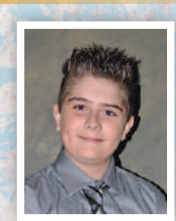
Andy Houle

Émily Turcotte

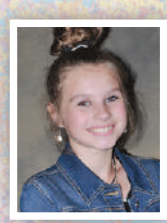
Émy Boislard

Noémie Roy

Ralph Bolduc

Ulric Duranleau

Valérie Carrier

2e secondaire

Amélie Turgeon

Annabelle Marin

Britany Audit

Britany Thivierge

Camille Gagné

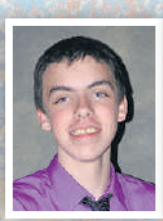
Dylan Lapierre

Elsa Poulin

Élyane Larrivée

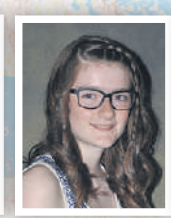
Élyse Lavoie

François Lambert

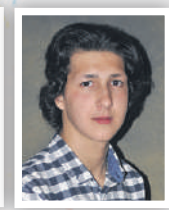
Frédéric Laroche

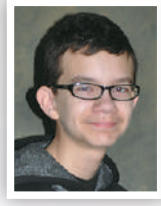
Gabriel Beaupré

Ivana Bégin

Laetitia Garneau

Livia Lalumière

Mariane Poulin

Maude St-Pierre

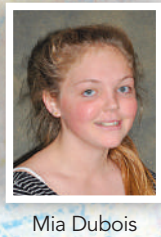
Mia Dubois

Ophélie Chamberland

Saphyra Vachon Brochu

Thayla Gagné

William Houle

3e secondaire

Arianne Ardito

Cédrick Turcotte

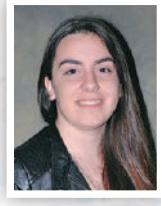
Christina Georgakakos

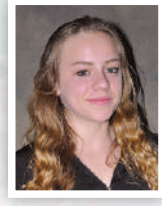
Claudia Croteau

Élody Morin Bélanger

Jérémy Laflamme

Kelly-Ann Boislard

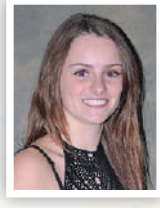
Kim Giroux

Maïté Simard

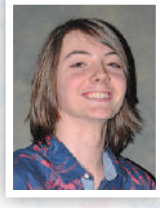
Nicolaï Boudjack

Tommy Rodrigue

>7245845

Hommage à la RÉUSSITE

2016-2017

S'investir pour la réussite!

Polyvalente de DISRAELI

MÉRITAS académique

4e secondaire

Alyson Fortier

Béatrice Gagné-Roberge

Danick Gouin

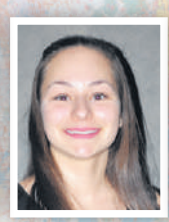
Élisabeth Bolduc

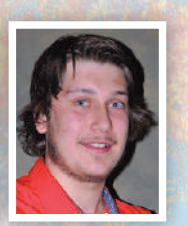
Francis Audit

Gabrielle Nicol

Guillaume Audet

Jolène Samson

Kaïna Fillion

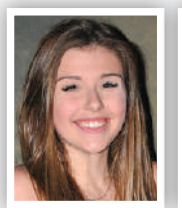
Karina Roy

Noémy Desrochers

Tanya Bergeron

Thomas Dubois

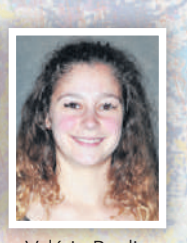
Valérie Poulin

5e secondaire

Alex Simoneau

Alyssia Capocci

Anthony Marcotte

Anthony Payeur

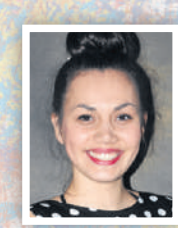
Boréanne Bélanger

Bradley Turcotte

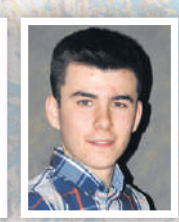
Félix-Antoine Vachon

Marianne Roberge

Maude Lessard

Nathan Beaudoin

Roxane Blais

Roxanne Côté

Tristan Marcoux

PRIX ET BOURSE PERSÉVÉRANCE

Première rangée : M. André Gamache, maire de la municipalité du Canton de Stratford, Mme Marie-Noël Roy, enseignante, Élisabeth Bolduc, Saphyra Vachon Brochu, M. Gilles Gosselin, maire de la municipalité de St-Joseph-de-Coleraine. **Deuxième rangée :** M. Daniel Beaudoin, représentant de la municipalité de St-Julien, Allan Turgeon, Xavier Bolduc, Kelly-Ann Boislard, Damien Charette-Tremblay, Bryan Lam, Jeffrey Prosvot. **Absents :** Nicolas Baril-Desjean (bourse Persévérance) et Thomas Dubois

PRIX ET BOURSE IMPLIQU'ACTION

Première rangée : Mme Mélanie Turgeon, technicienne en loisirs, Félicia Marcoux, Maude Lessard, Amélia Bernier, Mia Létourneau, Galadrielle Morin, Mme Isabelle Gosselin, mairesse de Beaulac-Garthby. **Deuxième rangée :** M. André Gosselin, maire de la municipalité de la Paroisse de Disraeli, Valérie Carrier (bourse Impliqu'Action), Émilie Monette-Boisvert, Elsa Poulin, M. Steven Laprise, maire de la municipalité de St-Jacques-le-Majeur

DON À LEUCAN

Première rangée : Valérie Carrier, Alyson Paré, Mme Andréanne Bherer, représentante de Leucan, Audrey Couture. **Deuxième rangée :** Naomie Provencher, Élyse Lavoie, Érika Laflamme, Janie Vachon

PROGRAMME DE CONCENTRATION CIRQUE (art, musique et habileté acrobatique)

Première rangée : Mme Lisa Roy-Lafrance, enseignante, Anna Potvin, Liza-Marie Gagnon, Jolène Samson, Nathan Vachon-Legros, Mariane Poulin, Amélia Bernier, Galadrielle Morin, Mme Marielle Lamontagne, représentant le Comptoir Familial de Disraeli. **Deuxième rangée :** M. Serge Lajeunesse, enseignant, Dylan Lapierre, Stéphanie Ardito, Xavier Bolduc, Valérie Carrier, Anthony Payeur, Jérémy Nicol, M. Pierre-Olivier Doyon, enseignant. **Absents :** Nicolas Baril-Desjean et Alexis Vachon-Legros

>7245847

Hommage à la RÉUSSITE

2016-2017

S'investir pour la réussite!

Polyvalente de Disraeli

PROGRAMME DE CONCENTRATION HOCKEY ET BOURSE ISOTHERMIC

Première rangée : M. Jacques Lessard, maire de la Ville de Disraeli, Ralph Bolduc, Amélie Turgeon, Dylan Fortier, Charles Eliot Boudjack, M. Marco Sévigny, directeur administratif et finances chez Isothermic. **Deuxième rangée :** M. Stéphane Thivierge, enseignant, Élyse Lavoie, Félix-Antoine Vachon, Janek Ruel, Jonathan Houde

OPTI-MATH

Première rangée : Mme Chanthou Pang, enseignante, Guillaume Audet. **Deuxième rangée :** Anthony Marcotte, Damien Charette-Tremblay

PRIX ATHLÈTE DE L'ANNÉE

Première rangée : Alyson Fortier, Zachary Grondin, Amélie Turgeon. **Deuxième rangée :** Bradley Turcotte, M. Étienne Larrivée-Roy, président d'honneur, M. Stéphane Thivierge, enseignant

TEMPLE DE LA RENOMMÉE ORIGINAL DESIGN

Première rangée : Roxanne Côté, Marie-Alice Tremblay. **Deuxième rangée :** M. Alexandre Goulet, M. Maxime Poulin, M. Martin Blanchard, président. **Absent :** M. Emmanuel Montreuil Jean-Pois

MÉRITE ACADÉMIQUE EN ÉDUCATION PHYSIQUE

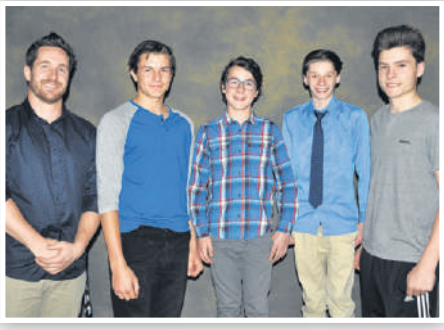

Première rangée : M. Thomas Lessard, enseignant, Edgar Duranleau, Zachary Grondin, Nathan Vachon-Legros, Nathan Beaudoin. **Absent :** Jérémie Cimon

MÉRITE ACADÉMIQUE EN ÉTHIQUE ET CULTURE RELIGIEUSE

Première rangée : Julia Poudrier, Élisabeth Bolduc, Ralph Bolduc, Alyson Fortier. **Deuxième rangée :** Mme Rita Couture, enseignante. **Absente :** Roxane Blais

MÉRITE ACADÉMIQUE EN FRANÇAIS ET BOURSE FERNAND GAGNÉ

Première rangée : M. Fernand Gagné, commissaire, Amélia Bernier, Christina Georgakakos, Mme Jessie Poulin, enseignante. **Deuxième rangée :** Maude St-Pierre, Maude Lessard, Béatrice Gagné-Roberge

MÉRITE ACADÉMIQUE EN ANGLAIS

Première rangée : Alex Simoneau, Tanya Larrivée, Ulric Duranleau, Mme Caroline Ramsay, enseignante. **Deuxième rangée :** M. David Poulin, enseignant, Liza-Marie Gagnon, Annabelle Marin, M. Pierre Gagnon de l'Église Évangélique. **Absents :** Britany Audit, Benjamin Fecteau, Marc-Antoine Mercier

MÉRITE ACADÉMIQUE EN UNIVERS SOCIAL ET PRIX S.H.D

Première rangée : Guillaume Audet, Amélia Bernier, Christina Georgakakos, Alex Simoneau, M. Patrick Mckenzie, enseignant et représentant de la Société Historique de Disraeli. **Deuxième rangée :** M. Daniel Landry, enseignant, M. Gilles Argouin, administrateur de la S.N.Q, Mathilde Gagné-Roberge, Gabrielle Nicol, Livia Lalumière, Ulric Duranleau. **Absente :** Mia Dubois

MÉRITE ACADÉMIQUE EN SCIENCES

Première rangée : Guillaume Audet, Amélia Bernier, Christina Georgakakos, Élisabeth Bolduc, Mme Marie-Andrée Boies, enseignante. **Deuxième rangée :** M. Julien Cazes, représentant des Chevaliers de Colomb, Maude Lessard, Anthony Payeur, Annabelle Marin

MÉRITE ACADÉMIQUE EN MATHÉMATIQUES

Première rangée : Mme Chanthou Pang, enseignante, Guillaume Audet, Amélia Bernier, Roxanne Côté, Christina Georgakakos, Élodie Vallée, Mme Marie-Andrée Boies, enseignante. **Deuxième rangée :** François Lambert, Anthony Marcotte, Anthony Payeur, Ulric Duranleau, M. Julien Cazes, représentant des Chevaliers de Colomb. **Absent :** Thomas Dubois

>7245846

2016-2017

Hommage à la RÉUSSITE

S'investir pour la réussite!

Polyvalente de DISRAELI

PRIX MÉRIT'ART ET BOURSE NUTECH

Première rangée : Marianne Roberge, Mélodie Gauthier, Élyse Lavoie, Maude Lessard, Mme Manon Gardner, enseignante. **Deuxième rangée :** M. Serge Lajeunesse, enseignant, Nathan Poulin-Blanchet, Andy Houle, Camille Gagné, Mme Juliette Jalbert, vice-présidente de la Fondation Jeunesse Secondaire Disraeli. **Absent :** Jonathan Labonté

PRIX GAÉTAN-BRETON ET BOURSE DES CHEVALIERS DE COLOMB

Mme Chanthou Pang, enseignante, Mme Marie-Andrée Boies, enseignante, Anthony Marcotte, M. Julien Cazes, représentant des Chevaliers de Colomb

BOURSE DU CÉGEP DE THETFORD

Raphaël Audet, Anthony Payeur, Mme Édith Jacques, coordonnatrice aux communications du Cégep de Thetford

TROPHÉE YANN-BRUNELLE ET BOURSE ISOTHERMIC

M. Stéphane Thivierge, enseignant, Amélie Turgeon, Dylan Fortier, M. Marco Sévigny, directeur administratif et finances chez Isothermic

PRIX SOCIÉTÉ NATIONALE DES QUÉBÉCOIS

M. Daniel Landry, enseignant, M. Gilles Argouin, administrateur de la Société Nationale des Québécois, Alex Simoneau, M. Patrick McKenzie, enseignant et représentant de la Société Historique de Disraeli

EXCELLENCE EN ANGLAIS ET BOURSE ÉGLISE ÉVANGÉLIQUE

M. David Poulin, enseignant, Liza-Marie Gagnon, Mme Caroline Ramsay, enseignante, M. Pierre Gagnon de l'Église Évangélique

BOURSE FORMATION PROFESSIONNELLE

Danick Labrecque, M. Claude Lavoie, directeur du Centre de formation professionnelle Le Tremplin. **Absent :** Dan Gazaille

MÉDAILLE ET BOURSE DE L'ASSEMBLÉE NATIONALE

M. Denis Langlois, président de la Commission scolaire des Appalaches, Kim Lacroix-Rousseau, Mme Flore Bouchon, représentante de M. Ghislain Bolduc, député de Mégantic à l'Assemblée Nationale

MÉDAILLE DU LIEUTENANT-GOUVERNEUR ET BOURSE DESJARDINS

Mme Chantal Bélanger, conseillère aux membres à la Caisse Desjardins du Carrefour des lacs, Anthony Payeur, M. Étienne Larrivée-Roy, président d'honneur

MÉDAILLE DU GOUVERNEUR GÉNÉRAL

M. Jonathan Brochu, directeur à la Polyvalente de Disraeli, Alexis Cadorette, M. Jean Roberge, directeur général à la Commission scolaire des Appalaches

>7245849<

2016-2017

Hommage à la RÉUSSITE

S'investir pour la réussite!

L'Escale
Centre d'éducation des adultes

Catégories

AUTONOMIE, PERSÉVÉRANCE, AMÉLIORATION, EXCELLENCE, MENTION SPÉCIALE

Français : Jason Roseberry, Carolane Bouffard, Judy Ann Leblanc, enseignante, Stéphanie Rousseau (absents : Jean-Marie Antoine, Styve Muller)

Français : Cédrick Bellavance, Nathalie Fecteau, enseignante, Charles Corriveau, Marie-Ève Lehoux, Naomy Grenier-Fabre (absents : Claudia Guillemette, Tristan Lamothe)

Français : Alexandre Boulet, Linda Roberge, enseignante, Mathieu Cloutier, Fanny Ouellet (absents : Fabrice Dion, Samuel Grégoire, Nicolas Labranche-Dostie)

Mathématiques : Jean-François Larouche, Maxime Gourdes, Éricka Leroux, Marc Lessard, enseignant, Stéphanie Rousseau, Shana Lacasse, Marie-Michelle Cloutier

Mathématiques : Marie-Ève Lehoux, Charles Corriveau, Richard Rousseau, enseignant, Jessie Valcourt (absentes : Annabelle Dostie, Joëllie Houde, Jessyca Meilleur, Lindsay Turmel)

Mathématiques et sciences : Richard Poulin, enseignant, Olivier Martineau, Jessyka Rouleau, Chrystina Audy, Jessica Goulet, Jean-Sébastien Marois, Isabelle Laplante, enseignante

Géographie, histoire et monde contemporain : Chrystina Audy, Jean-Pierre Fortin, enseignant, Keyla Dubois (absent : David Boudreau)

Anglais : Éricka Leroux, Alexandre Boulet, Véronique Rousseau, Jean-Pierre Fortin, enseignant, Amélie Guay, Marie-Ève Lehoux, Chrystina Audy

Prestation acrobatique : Carolane Bouffard, Aurélie Bolduc

Prestation musicale : Jessyka Rouleau

Français
(cours du soir) :
Maxim Bolduc,
Jean-Sébastien Delisle,
Sylvain Labrecque,
Jonathan Leroux,
Alexis Rouleau

Mathématiques et sciences
(cours du soir) :
Mylène Gagné-Drouin,
Mathieu Lambert,
Tristan Lamothe,
Natalie Tanguay,
Marie Turcotte

>7245853

Hommage à la RÉUSSITE

2016-2017

S'investir pour la réussite!

L'Escale
Centre d'éducation des adultes

CENTRE MARIUS-OUELLET gala MÉRITAS 2017

BOURSES D'EXCELLENCE DESJARDINS

Un montant de 150 $ attribué à Vicky Larrivée, excellence en mathématiques FBC, en français FBC et en univers social

Un montant de 100 $ attribué à Kevin Lacroix, excellence en mathématiques FBD et en anglais

Meggie Vallée, enseignante de français, Kevin Lacroix, Gérald Guénard, intervenant social, Jean Paquet, enseignant maths et sciences (absents : Vicky Larrivée, Jean-Pierre Fortin, enseignant en anglais)

BOURSES DSD INTERNATIONAL INC.

Implication dans le centre et dans ses apprentissages
Deux montants de 25 $ attribués

Etienne Couture, Kevin Lacroix

BOURSE DSD INTERNATIONAL INC.

Carolane Bouffard • **50 $**, Isabelle Laplante, directrice adjointe

BOURSES DESJARDINS

Mme Julie Marois, représentante de la Caisse Desjardins de la région de Thetford, Marie-Ève Lehoux • **400 $**, Jessie Valcourt • **200 $**, Olivier Martineau • **200 $**, Isabelle Laplante, directrice adjointe (absente : Marie Turcotte • **200 $**)

MENTION SPÉCIALE

Anne-Marie Brochu, en mathématiques FBC et en anglais

Leïla Brochu, en mathématiques FBC et en anglais

Étienne Couture, en français FBD pour son attitude positive

Jakob Grenier, en mathématiques FBD

Marie Jacques, en sciences

Yann Lacroix, en univers social

Marina Prince, en sciences

Jean Paquet, enseignant maths et sciences, Marina Prince, Leïla Brochu, Anne-Marie Brochu, Etienne Couture, Gérald Guénard, intervenant social, Meggie Vallée, enseignante de français (absents : Jakob Grenier, Marie Jacques, Yann Lacroix, Jean-Pierre Fortin, enseignant en anglais)

RESPONSABILITÉ ET AUTONOMIE

Anne-Marie Brochu, en français FBC

Félix Laflamme, en français FBD

Mélanie Lallier, en mathématiques FBD

Alexandra Poliquin, en mathématiques FBC

Caroline Richard, en anglais

Sarah Tourangeau-Poudrier, en anglais

Jean Paquet, enseignant maths et sciences, Gérald Guénard, intervenant social, Caroline Richard, Anne-Marie Brochu, Félix Laflamme, Meggie Vallée, enseignante de français (absents : Alexandra Poliquin, Mélanie Lallier, Sarah Tourangeau-Poudrier, Jean-Pierre Fortin, enseignant en anglais)

PROGRÈS LE PLUS SIGNIFICATIF ET PERSÉVÉRANCE

Jean-François Houle, persévérance en français FBC

Judy Grenier, persévérance en français FBD

Judy Grenier, progrès le plus significatif en mathématiques FBC

Jonathan Dion, progrès le plus significatif en mathématiques FBD

Kelly Grenier, progrès le plus significatif en anglais

Jean Paquet, enseignant maths et sciences, Jean-François Houle, Meggie Vallée, enseignante en français, Gérald Guénard, intervenant social (absents : Judy Grenier, Jonathan Dion, Kelly Grenier, Jean-Pierre Fortin, enseignant en anglais)

EFFORTS CONSTANTS

Caroline Richard, en français FBC

Gabriel Proteau, en mathématiques FBC

Virginie Turgeon, en mathématiques FBD

Lanny Jaggy-Larrivée, en anglais

Jean Paquet, enseignant maths et sciences, Caroline Richard, Gabriel Proteau, Virginie Turgeon, Meggie Vallée, enseignante en français, Gérald Guénard, intervenant social (absents : Lanny Jaggy-Larrivée, Jean-Pierre Fortin, enseignant en anglais)

>7245855

Hommage à la RÉUSSITE

2016-2017

S'investir pour la réussite!

Le Tremplin
Centre de formation professionnelle

Assistance à la personne en établissement de santé

Johanne Tardif (enseignante), Tommy Giroux (Performance), Jordane Mathieu (Progrès significatif), Philippe Frydrych (Assiduité), Louisette Turgeon (enseignante).

Dessin de bâtiment

Sonia Jolicoeur (enseignante), Sébastien Carrier (Performance), Josée Poulin (enseignante), Marilyn Cimon (Progrès significatif), Stéphanie Roy (Assiduité), Sandy Jacques (enseignante).

Lancement d'une entreprise

Claudya Huppé (Détermination, *CréActive Solutions comportementales)*, Charles Bédard (Passion, *La Boucabane),* Jean-François Delisle (enseignant), Élise Gaulin (Créativité, *Élise Gaulin photographe)* (absente sur la photo).

Techniques d'usinage

M. Larry Giroux (*TGS Industriel),* Yvan Perron (enseignant), Alain Breton (enseignant), Jordan Côté (Performance), M. Carl Gilbert (*Équipement PHL Comact),* Alain Paquet (Assiduité), Jesse Gagnon (Progrès significatif), Normand Leblanc (enseignant).

Santé, assistance et soins infirmiers

Nancy Burgey (enseignante), Claudine Lessard (Performance), France Martineau (Progrès significatif), Josée Poulin (enseignante), Haby Dieng (Performance), Kelly Gosselin (Assiduité), Louise Girard (enseignante).

Secrétariat

France Grenier (enseignante), Réjeanne Laflamme (enseignante), Lison Jacques (Assiduité), Maude Bourgault et Amélie Laflamme (Performance), Nancy Landry (enseignante), Marie-Josée Sylvain (enseignante).

Charpenterie-menuiserie

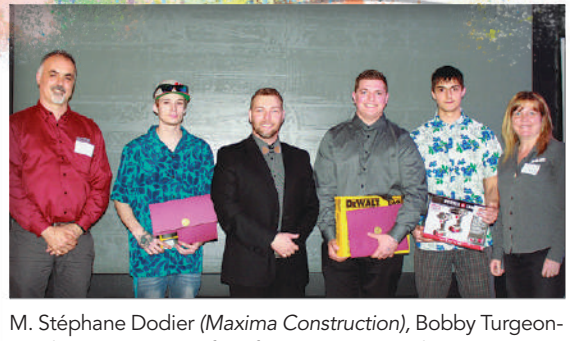

M. Stéphane Dodier *(Maxima Construction),* Bobby Turgeon-Proulx (Progrès significatif), Dany Bourgault (enseignant), Mikaël Girard (Assiduité), Anthony Bergeron (Performance), Mme Lisa Fortin (*BMR Disraeli).*

Assistance technique en pharmacie

Patricia Jacques (enseignante), Sylvie-Anne Roux (Performance), Nathalie Bois (Progrès significatif), Francis Lapointe (Assiduité), Jean-Philippe Lallier (enseignant).

Comptabilité

Réjeanne Laflamme (enseignante), France Grenier (enseignante), Chloé Parent (Progrès significatif), Nancy Landry (enseignante), Annie Turgeon (Assiduité), Jean-Philippe Fortier (Performance), Marie-Josée Sylvain (enseignante).

Mécanique industrielle

Stéphane Grégoire (enseignant), Sébastien Bourgault (Performance), Francis Perreault (enseignant), Gérald Bincette (enseignant), M. Marc Lessard (*Équipement PHL Comact),* Mathieu Rousseau (Assiduité), Alexandre Trépanier (Progrès significatif), Pierre Dassylva (Assiduité), Denis Séguin (enseignant).

Ferblanterie-tôlerie

Sylvain Grégoire (enseignant), M. Jean-François Bernard (*Bolduc Solution),* Julie Favreau (Assiduité et Progrès significatif), Simon Vachon (Performance), Michael Lapointe (Performance), Stéphane Bizier (enseignant).

7245854

2016-2017

Hommage à la RÉUSSITE

S'investir pour la réussite!

Le Tremplin
Centre de formation professionnelle

Soudage-montage

Jean Delisle (enseignant), M. Larry Giroux (*TGS Industriel),* Michael Dénommée-Montmagny (Performance), Maxime Gosselin (Progrès significatif), Jonathan Labranche-Dostie (Assiduité), Serge Lessard (enseignant).

Mécanique de véhicules légers

M. Pierre Goulet (*Moto JMF),* Rémi Gosselin (enseignant), Myriam Wood (Progrès significatif), Maxime Gros-Louis-Turcotte (Assiduité), Jason Bédard (Performance), Tomy Cloutier (enseignant), Éric Pomerleau (enseignant).

Mécanique automobile

Yvon Boutin (enseignant), M. Michel Rhéaume (*Bumper to Bumper),* Jonathan Raby (enseignant), Félix Couture (Assiduité), Alex Boulanger (Performance), Joël Rodrigue (Progrès significatif), Pierre Couture (enseignant).

Meilleure entrevue Soudage-montage

Mme Francine Lemay (*Marmen inc.)*
Sébastien Labranche-Dostie
500 $

Meilleure entrevue Techniques d'usinage

Mme Francine Lemay (*Marmen inc.)*
Marc-Antoine Jacques
500 $

Meilleure entrevue Techniques d'usinage

Mme Francine Lemay (*Marmen inc.)*
Yannick Rancourt
1 000 $

Meilleure entrevue Soudage-montage

Mme Francine *Lemay (Marmen inc.)*
Maxime Gosselin
1 000 $

Démarque-toi! Ferblanterie-tôlerie

M. Alain Mercier (*Les Industries Fournier inc.)*
Simon Vachon
1 000 $

Démarque-toi! Soudage-montage

Mme Stéphanie Couture (*Convoyeur Continental Ltée*)
Maxime Gosselin
1 000 $

Bourses Coup de coeur

M. Francis Jacob (*Syndicat des enseignants*)
Christian Labrecque (*Mécanique industrielle)*
Michael Lapointe (*Ferblanterie-tôlerie)*
100 $ chacun

L'Excellence! Soudage-montage

M. Jérôme Turgeon (*Les Industries Canatal inc.)*
Michael Denommée Montmagny
1 000 $

Médaille de l'Assemblée nationale Québec

Bourse du CFP Le Tremplin
M. Jean-Philip Gagné (attaché de presse de M. Laurent Lessard), Philippe Frydrych (Assistance à la personne en établissement de santé), M. Claude Lavoie (directeur).

Le CFP Le Tremplin tient à féliciter tous les méritants et les boursiers de l'année 2016-2017. Il remercie les partenaires principaux : Le SAE de la Commission scolaire des Appalaches, La Caisse du réseau de la santé, La Caisse populaire de Thetford et les Services financiers Steve Cyr. Merci également à Marmen inc., Convoyeur Continental & Usinage Ltée, Les Industries Canatal inc. et Les Industries Fournier inc. pour les bourses spéciales. Finalement, merci à nos commanditaires pour les prix remis lors des méritas : Ascencia Diabetes Care, Bolduc Solution, Bumper to Bumper, Électro-5, Équipement PHL Comact, Location d'outils Thetford, Maxima Construction inc., Moto JMF, Moto Pièces enr., NAPA Thetford, Pièces industrielles Québec, SNAP ON, Starrett, TGS Industriel, VR Thetford et le Syndicat des enseignants de la Commission scolaire des Appalaches. Un merci spécial à M. Laurent Lessard pour la remise de la médaille de l'Assemblée nationale. Un montant total de 10 500 $ a été remis en bourses aux élèves et plus de 1 200 $ en prix de présences.

7245858

Hommage à la RÉUSSITE

2016-2017

S'investir pour la réussite!

Commission scolaire des Appalaches

Denis Langlois
Président

Jean Roberge
Directeur général

Steve Luneau
Directeur du Service éducatif jeune, de la formation professionnelle, de l'éducation des adultes et aux entreprises

Encourager la réussite

et l'épanouissement de tous les élèves, jeunes et adultes, fait partie intégrante des orientations stratégiques de la Commission scolaire des Appalaches. C'est avec fierté que nous soulignons, par l'entremise de cette publication, les efforts associés à ces réussites pour l'année scolaire 2016-2017. Le talent et le dépassement de soi des élèves sont encore très présents cette année et nous sommes fiers d'eux!

Félicitations à vous chères et chers élèves!

Votre succès démontre à quel point vous vous investissez dans votre réussite. La persévérance est, sans aucun doute, au cœur de vos performances. Chaque personne est unique, pleine de potentiel et de richesses et vous nous le démontrez encore cette année. Ces mérites sont le fruit de vos efforts. Vous êtes des jeunes remarquables et vous faites la fierté de notre commission scolaire. Continuez sur cette route, votre rigueur et vos efforts vous apporteront le succès mérité.

Merci à vous, chères collaboratrices et chers collaborateurs!

Bien que les élèves sont les principaux artisans de leur succès, nous savons à quel point les membres du personnel qui les accompagnent, les parents qui les soutiennent et les partenaires de la communauté qui leur apportent une précieuse collaboration, sont des acteurs essentiels à leur réussite, leur développement et leur épanouissement. Merci de vous investir pour ces élèves jeunes et adultes et de partager leur réussite. Merci de croire en leur potentiel et de les amener à développer de grandes compétences et de grands talents.

>7245860